KITLESEL GÖZALTI ALBÜMÜ

Türkiye'de Gülen Hareketi mensubu olarak kabul edilen kişilere karşı yürütülen 'kitlesel gözaltılar' kapsamında 2016 yılından itibaren en az 121.643 kişi gözaltına alındı.
Bir kısmına yer verilen bu fotoğraf albümündeki polis operasyonlarıyla hergün ortalama 73 kişi gözaltına alınmaya devam ediyor...

KOM
KOM

Cebir ve şiddet içeren hiçbir davranışı olmayan kişiler, insan hak ve özgürlükleri kapsamındaki davranışlar gerekçe gösterilerek gözaltına alınıyor.

Avrupa Konseyi ve BM İnsan Hakları organları salgın boyunca gözaltı ve tutuklama tedbirine çok zaruri olmadıkça başvurulmaması gerektiğini vurgulamasına rağmen, gözaltılar devam etti.

Kitlesel Gözaltına Alma Gerekçeleri

- Dernek üyesi olmak,
- Sendika üyesi olmak,
- Fakirlere dernek aracılığıyla yardım yapmak,
- Gülen Cemaatiyle irtibatlı okullarda okumak,
- Gülen Cemaatiyle irtibatlı okullara çocuğunu göndermek,
- Bankaya para yatırmak,

Öğretmenler, sadece öğretmenlik yaptığı için elleri arkadan kelepçelenerek gözaltına alındı

Fiili mukavemet göstermeyen insanların kapıları kırılarak gözaltına alındı...

Yasak olmayan kitaplar, kişilerin evlerinde bulunan paraları ve Fransa'da yapılan eylemin sembolü olan yelekler suç delili olarak alınıp, basına servis edilmiştir.

Özel okullara polis tarafından baskın yaparak, öğretmenler gözaltına alındı.

Türkiye'de 15 Temmuz sonrasında 2.170 okul, dersane ve yurt kapatılarak elkonuldu. Binlerce öğretmen de gözaltına alındı...

Kitaplar, birkaç yüz dolar para suç delili olarak basına servis edildi

Açık kaynak verilerine göre 174 hamile ve bebekli kadın gözaltına alındı.

Kitlesel Gözaltına Alma Gerekçeleri

- Zaman gazetesi abonesi olmak,
- Evinde kitap bulundurmak,
- F serisi 1 Dolar bulundurmak,
- KHK ile kapatılan kurumlarda öğretmenlik yapmak,
- Sosyal medyada hükümet karşıtı paylaşım yapmak,
- Çocuğunu ABD'de okutmak,
- Yurtdışı gezilerine katılmak,

Gözaltı operasyonlarında alınan paralar ve peruk suç delili olarak basınla paylaşıldı

Covid-19 tehlikesine rağmen toplu gözaltılar devam etti

Gözaltına alınan kişilerin birikimleri olan altınlar suç delili olarak gösterildi

POLİS

POLİS

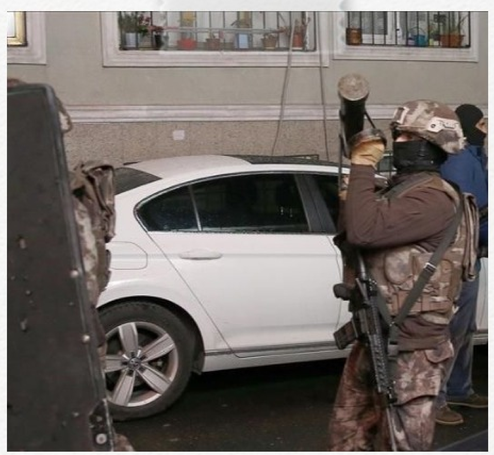

POLİS
POLİS

16 Temmuz 2016'da 2745 hakim /savcı, 26 nisan 2017'de 3224 öğretmen, akademisyen, sağlık görevlisi ve 12 Şubat 2019'da 1112 komiser yardımcısı hakkında gözaltı kararı verildi.

POLİS

POLİS

Emniyet tarafından
basına gösterilen saatin
içinde yazan 'F Gülen'
ifadesi suç delili olarak
paylaşıldı ve gözaltı
gerekçesi yapıldı

F Serisi 1 Dolarlar
Şifreli haberleşme
aracı denilerek gözaltı
gerekçesi yapıldı.

- Binlerce Öğretmen,
- Avukat
- Doktor
- Akademisyen
- İşadamı
- Ev hanımı gözaltına alındı

Kitlesel Gözaltına Alma Gerekçeleri

- TÜBİTAK bursuyla ABD'de gitmek,
- YÖK bursuyla ABD'de master yapmak,
- ABD'ye seyahat etmek,
- Kermes düzenlemek,
- Öğrencilere burs vermek,
- Okul şirketlerinde görev almak,
- Adliye önünde hukuksuzlukları protesto etmek,
- Evinde kitap, dergi bulundurmak

121.643 kişi gözaltına alınmış olmasına rağmen karşı koyma ya da mukavemet olmadı.

Şiddet içerikli suç işlemeye yönelik herhangi bir suç aleti de bulunmadı.

POLİS

Polis tarafından gözaltına alınan kişilerin görüntüleri basına suçlu olarak verilmekte, evde bulunan kitap,para gibi suç olmayan materyaller de suç delili olarak gösterilmekte...

Binlerce sakat, hasta, yaşlı kişi evrensel hukuk ilkelerine göre suç olmayan davranışlar gerekçe gösterilerek gözaltına alınmakta ve tutuklanmaktadır.

POLIS

AMBULANS GİRİŞİ
POLİS

POLİS

GİRİŞ

KOM
59 DB

ECZANE

TEM
TEM
TEM

2019 verilerine göre cezaevlerinde 0-6 yaş arasında 743 çocuk ve 37 bebek bulunuyor

Hamile ve yeni doğum yapmış kadınların tutuklanması yasaklanmasına rağmen gözaltına alındı ve tutuklandılar.

POLİS
POLİS
POLİS

Masumiyet karinesi hukukun en temel ilkelerinden ve adil yargılanma hakkının en önemli unsurlarından birini oluşturur. Türkiye Cumhuriyeti'nin taraf olduğu ve yasama, yürütme ve yargı organlarını hukuken bağlayan, iç hukukta doğrudan uygulanma etkisi bulunan BM Medeni ve Siyasi Haklar Sözleşmesi'nin (BM MSHS) 14/2 maddesi ile Avrupa İnsan Hakları Sözleşmesi'nin (AİHS) 6/2 maddesi, bu hakkı açıkça tanımış ve koruma altına almıştır. Anayasanın 38/4 maddesi de, masumiyet karinesini suçluluğu kesinleşmiş bir mahkeme kararı ile sabit oluncaya kadar hiç kimse suçlu sayılamaz şeklinde tanımlamış ve teminat altına almıştır.

Uluslararası sözleşmelerle teminat altına alınan masumiyet hakkı ihlal edilerek Türkiye'de Gülen Hareketi mensubu olduğu söylenen kişilere yönelik 2014 yılında başlayan ve 6,5 yıldır devam eden operasyonların ve kitlesel gözaltıların "toplu yoketme" ye dönüştüğünü gösteren fotoğraflardan bir kesit...

HUKUKSUZLUKLARA
DUYURSIZ
KALMADIGINIZ IÇIN
TEŞEKKÜR EDERİZ!